

'97 デジタナSLS小船 2000XT

商品コード 5-RF37 2000

製品標準小売価格 26,800円

短縮コード 01221

2

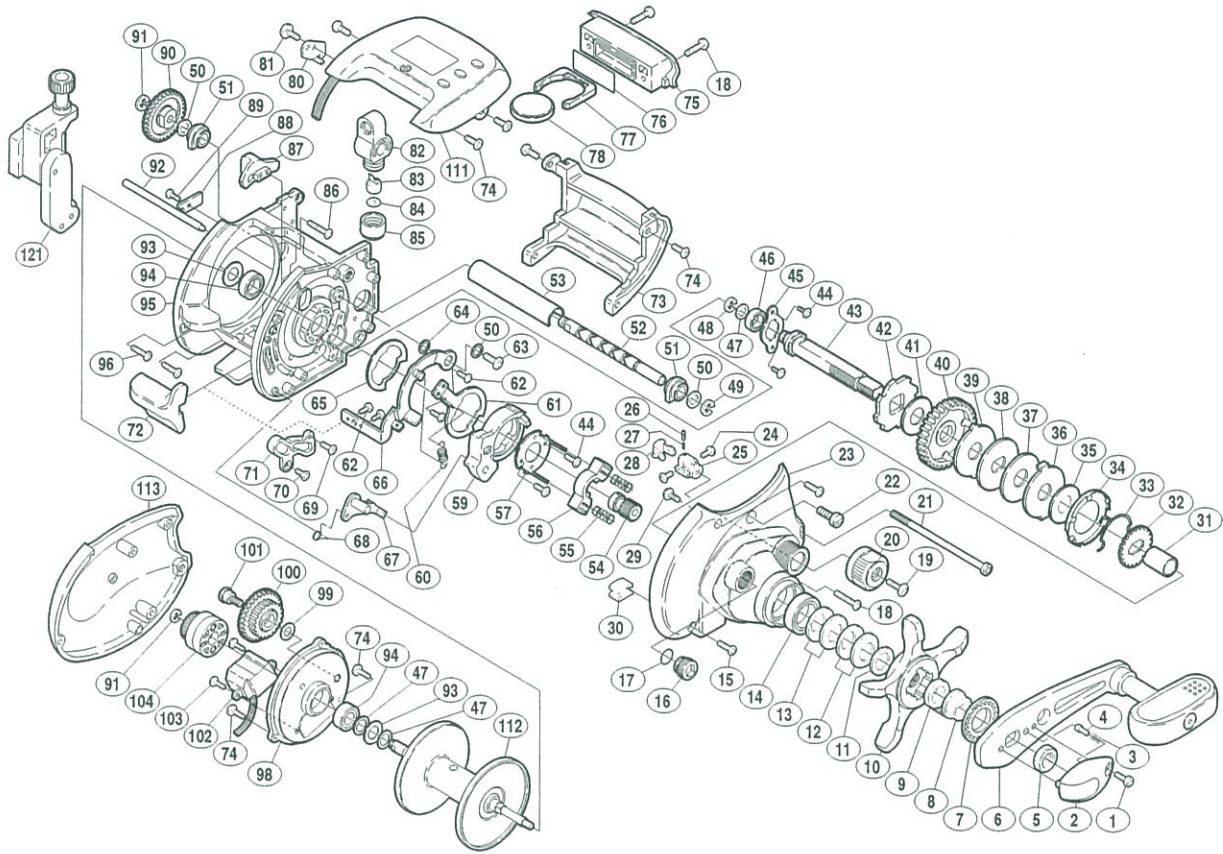

小売推奨
価格
50
400
100
100
9,000
50
50
500
200
50
100
50
100
50
100
50
200
50
200
50
700
2,600
50
2,000
500
50
200
200
200
500
50
400
1,300
1,000

| 部品 番号 | 部品名 | 小売推奨 価格 |
|----------|-------------------|------------|
| 1 | リテーナー固定ボルト | 50 |
| 2 | リテーナー | 200 |
| 3 | 音出シバナ | 50 |
| 4 | 音出シピン | 50 |
| 5 | ハンドル固定ナット | 100 |
| 6 | ハンドル組 | 2,600 |
| 7 | 音出シ座金 | 50 |
| 8 | ハンドル受け | 100 |
| 9 | スタードラッグスペーサー | 50 |
| 10 | スタードラッグ | 400 |
| 11 | ベアリング押サエ | 50 |
| 12 | サラバネ (DB-8L) | 50 |
| 13 | サラバネ (DB-8H) | 50 |
| 14 | メインギヤ軸ベアリング (A) | 700 |
| 15 | 本体 A 固定ボルト (短) | 50 |
| 16 | 本体 A 軸受け | 100 |
| 17 | Oリング (#6) | 50 |
| 18 | 固定ボルト (A) | 50 |
| 19 | スプールドラッグツマミ固定ボルト | 50 |
| 20 | スプールドラッグツマミ | 300 |
| 21 | 本体 B 固定ボルト (B) | 300 |
| 22 | 本体 A 固定ボルト (B) | 100 |
| 23 | 本体 A 組 | 2,600 |
| 24 | スプールドラッグカバー固定ボルト | 50 |
| 25 | スプールドラッグ受け台 | 100 |
| 26 | スプールドラッグ音出シピン | 50 |
| 27 | スプールドラッグバネ | 50 |
| 28 | スプールドラッグカバー | 50 |
| 29 | メインギヤ軸受け固定ボルト | 50 |
| 30 | 止メ | 100 |
| 31 | ローラークラッチインナーチューブ | 400 |
| 32 | スタードラッグ板 | 200 |
| 33 | ドラッグ音出シバナ | 100 |
| 34 | ドラッグバネホルダー | 100 |
| 35 | スタードラッグ座金 C-1 (布) | 100 |
| 36 | スタードラッグ板 B (耳付) | 100 |

| 部品 番号 | 部品名 | 小売推奨 価格 |
|----------|------------------------|------------|
| 37 | スタードラッグ座金 C (布) | 100 |
| 38 | スタードラッグ座金 F (小判穴) | 100 |
| 39 | スタードラッグ座金 B-1 (耳付-布) | 100 |
| 40 | メインギヤ | 800 |
| 41 | スタードラッグ座金 A (布) | 100 |
| 42 | ストッパーギヤ | 200 |
| 43 | メインギヤ軸 | 700 |
| 44 | 固定ボルト (B) | 50 |
| 45 | メインギヤ軸固定板 | 100 |
| 46 | メインギヤ軸ベアリング (B) | 700 |
| 47 | メインギヤ軸座金 | 50 |
| 48 | E 形止メ輪 3 | 50 |
| 49 | E 形止メ輪 4 | 50 |
| 50 | メインギヤ座金 (D) | 50 |
| 51 | クロスギヤ軸受け | 50 |
| 52 | クロスギヤ軸 | 800 |
| 53 | レベルwindパイプ | 300 |
| 54 | ピニオンギヤ組 | 600 |
| 55 | クラッチヨークバネ | 50 |
| 56 | クラッチヨーク | 100 |
| 57 | クラッチカム押サエ板 | 200 |
| 59 | クラッチカム | 300 |
| 60 | クラッチレバー位置決メバネ | 50 |
| 61 | クラッチプレート (B) | 200 |
| 62 | 取付ケボルト (A) | 50 |
| 63 | クラッチプレート (A) 取付ケボルト | 50 |
| 64 | クラッチプレート (A) 座金 (B) | 50 |
| 65 | クラッチカム座金 | 50 |
| 66 | クラッチプレート (A) | 300 |
| 67 | クラッチツメ | 200 |
| 68 | クラッチツメバネ | 50 |
| 69 | クラッチツメスライド台固定ボルト (トラス) | 50 |
| 70 | クラッチツメスライド台固定ボルト (サラ) | 50 |
| 71 | クラッチツメスライド台 | 200 |
| 72 | クラッチレバー (A) | 300 |
| 73 | レベルwindガード | 400 |

| 部品 番号 | 部品名 | 小売推奨 価格 |
|----------|---------------------|------------|
| 74 | 固定ボルト (D) | 50 |
| 75 | 電池ケースフタ | 400 |
| 76 | 電池ケース防水ゴム | 100 |
| 77 | 電池ホルダー | 100 |
| 78 | リチウム電池 (CR2032) | 100 |
| 80 | リード線固定座金 | 50 |
| 81 | 本体 B 受け固定ボルト (頭大) | 50 |
| 82 | レベルwind組 | 500 |
| 83 | クロスギヤピン | 200 |
| 84 | レベルwind座金 | 50 |
| 85 | レベルwind受け | 100 |
| 86 | 本体 B 固定ボルト (長) | 50 |
| 87 | クラッチレバー (B) | 100 |
| 88 | クロスギヤ軸固定板 | 50 |
| 89 | クロスギヤ軸受け固定ボルト | 50 |
| 90 | クロスギヤ (C) | 200 |
| 91 | E 形止メ輪 2.5 | 50 |
| 92 | レベルwind棒 | 200 |
| 93 | スプール防水座金 | 50 |
| 94 | ボールベアリング (#6x#12x4) | 700 |
| 95 | 本体枠組 | 2,600 |
| 96 | 本体 B 固定ボルト (短) | 50 |
| 98 | 本体 B 受け | 500 |
| 99 | 座金 | 50 |
| 100 | クロスギヤ (B) | 200 |
| 101 | クロスギヤ (B) 軸 | 200 |
| 102 | リードスイッチケース組 | 500 |
| 103 | リードスイッチケース固定ボルト | 50 |
| 104 | クロスギヤ (A) 組 | 400 |
| 111 | カウンターケース組 | 9,000 |
| 112 | スプール組 | 1,400 |
| 113 | 本体 B | 1,000 |
| 121 | リーダーユニット組 (P-9) | 1,000 |