

## '95 スーパーエアロキス・スペシャル

商品コード (極細仕様) 5-SA12 9000  
(標準仕様) 5-SA12 9100

製品標準小売価格 33,000円

短縮コード (極細仕様) **01111**  
(標準仕様) **01112**

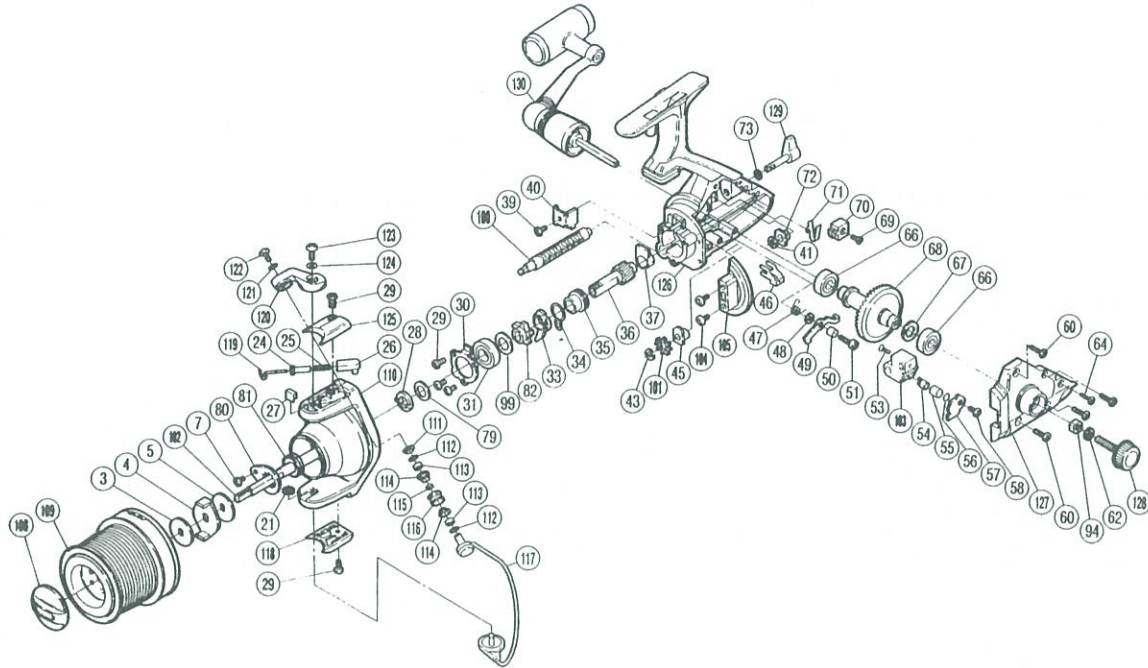

| 部品番号 | 部品名          | 小売推奨価格 |
|------|--------------|--------|
| 3    | スプール座金       | 50     |
| 4    | スプール受け       | 100    |
| 5    | スプール受け座金     | 50     |
| 7    | リテーナー固定ボルト   | 50     |
| 21   | E形止メ輪 3      | 50     |
| 24   | アームカムバネカラー   | 50     |
| 25   | アームカムバネ      | 50     |
| 26   | アームバネガイド(B)  | 50     |
| 27   | アームカム当たり座金   | 50     |
| 28   | 回転枠座金        | 50     |
| 29   | 固定ボルト        | 50     |
| 30   | ベアリング押工板     | 100    |
| 31   | ピニオンギヤ用ベアリング | 700    |
| 33   | サイレントカム      | 100    |
| 34   | サイレントカムバネ    | 50     |
| 35   | サイレントカムカラー   | 100    |
| 36   | ピニオンギヤ       | 700    |
| 37   | ピニオンギヤブッシュ   | 50     |
| 39   | ストッパー受け固定ボルト | 50     |
| 40   | ストッパー受け      | 50     |
| 41   | クロスギヤ軸調整座金   | 50     |
| 43   | E形止メ輪 2.3    | 50     |
| 45   | クロスギヤブッシュ(前) | 50     |
| 46   | クロスギヤ止メ      | 50     |
| 47   | ストッパーバネ      | 50     |
| 48   | ストッパー座金      | 50     |
| 49   | ストッパー        | 100    |
| 50   | ストッパー固定軸     | 50     |
| 51   | ストッパー固定ボルト   | 50     |
| 53   | 摺動子固定ボルト     | 50     |

| 部品番号 | 部品名          | 小売推奨価格 |
|------|--------------|--------|
| 54   | クロスギヤピン      | 200    |
| 55   | クロスギヤピンカラー   | 50     |
| 56   | クロスギヤピン調整座金  | 50     |
| 57   | 摺動子固定ボルト板    | 50     |
| 58   | 摺動子固定ボルト板ボルト | 50     |
| 60   | フタ固定ボルト(大)   | 50     |
| 62   | 歯付座金(外歯) 4   | 50     |
| 64   | フタ固定ボルト(小)   | 50     |
| 66   | マスターギヤ用ベアリング | 700    |
| 67   | マスターギヤ調整座金   | 50     |
| 68   | マスターギヤ       | 700    |
| 69   | ストッパーカム固定ボルト | 50     |
| 70   | ストッパーカム      | 100    |
| 71   | ストッパー軸受けバネ   | 50     |
| 72   | クロスギヤブッシュ(後) | 50     |
| 73   | ストッパーつまみ調整座金 | 50     |
| 79   | 回転枠調整座金      | 50     |
| 80   | リテーナー        | 50     |
| 81   | 回転枠ナット       | 100    |
| 82   | 歯付ストッパー      | 100    |
| 94   | 防水キャップ用止メ    | 50     |
| 99   | 歯付ストッパー座金    | 50     |
| 100  | クロスギヤ軸       | 700    |
| 101  | クロスギヤ用ギヤ     | 100    |
| 102  | スプール軸        | 800    |
| 103  | 摺動子          | 200    |
| 104  | フタフランジ固定ボルト  | 50     |
| 105  | フタフランジ       | 200    |
| 108  | スプールつまみ組     | 500    |

| 部品番号 | 部品名                | 小売推奨価格    |       |
|------|--------------------|-----------|-------|
| 109  | A スプール組(1.5号用)     | 6,000     |       |
|      | B 替スプール組(0.8号用)    | 6,000     |       |
|      | C 替スプール組(1.2号用)    | 6,000     |       |
|      | D 替スプール組(2号・3号用)   | 6,000     |       |
|      | D スプール組(2号・3号用)    | 6,000     |       |
| 標準仕様 | A 替スプール組(1.5号用)    | 6,000     |       |
|      | D 替スプール組(2号・3号用)   | 6,000     |       |
|      | E 替スプール組(4号用)      | 6,000     |       |
|      | 110                | 回転枠       | 2,500 |
|      | 111                | アームローラー座金 | 50    |
| 112  | ローラーベアリングシール       | 50        |       |
| 113  | アームローラー用ベアリング      | 600       |       |
| 114  | アームローラーブッシュ        | 50        |       |
| 115  | ローラーベアリングカラー       | 50        |       |
| 116  | アームローラ             | 500       |       |
| 117  | ベールアーム組            | 2,000     |       |
| 118  | ベール取付ケカムカバー        | 100       |       |
| 119  | アームバネガイド(A)        | 50        |       |
| 120  | アームカム              | 500       |       |
| 121  | アーム固定ボルト座金         | 50        |       |
| 122  | アーム固定ボルト           | 50        |       |
| 123  | アームカム取付ケボルト        | 50        |       |
| 124  | アームカム調整座金          | 50        |       |
| 125  | アームカムバネカバー         | 100       |       |
| 126  | 本体組                | 5,000     |       |
| 127  | フタ組                | 1,500     |       |
| 128  | 防水キャップ             | 300       |       |
| 129  | ストッパーつまみ           | 300       |       |
| 130  | ハンドル組              | 4,000     |       |
| ※250 | NSキススペシャルベールアームセット | 4,200     |       |

※標準・極細等の仕様によって、スピールの部品コードNo.が異なりますのでご注意ください。  
※従来のキス・スペシャルにパワーローラー仕様に交換する際はベールアームセットご注文ください。