

製品標準小売価格 8,400円

短縮コード **00703**

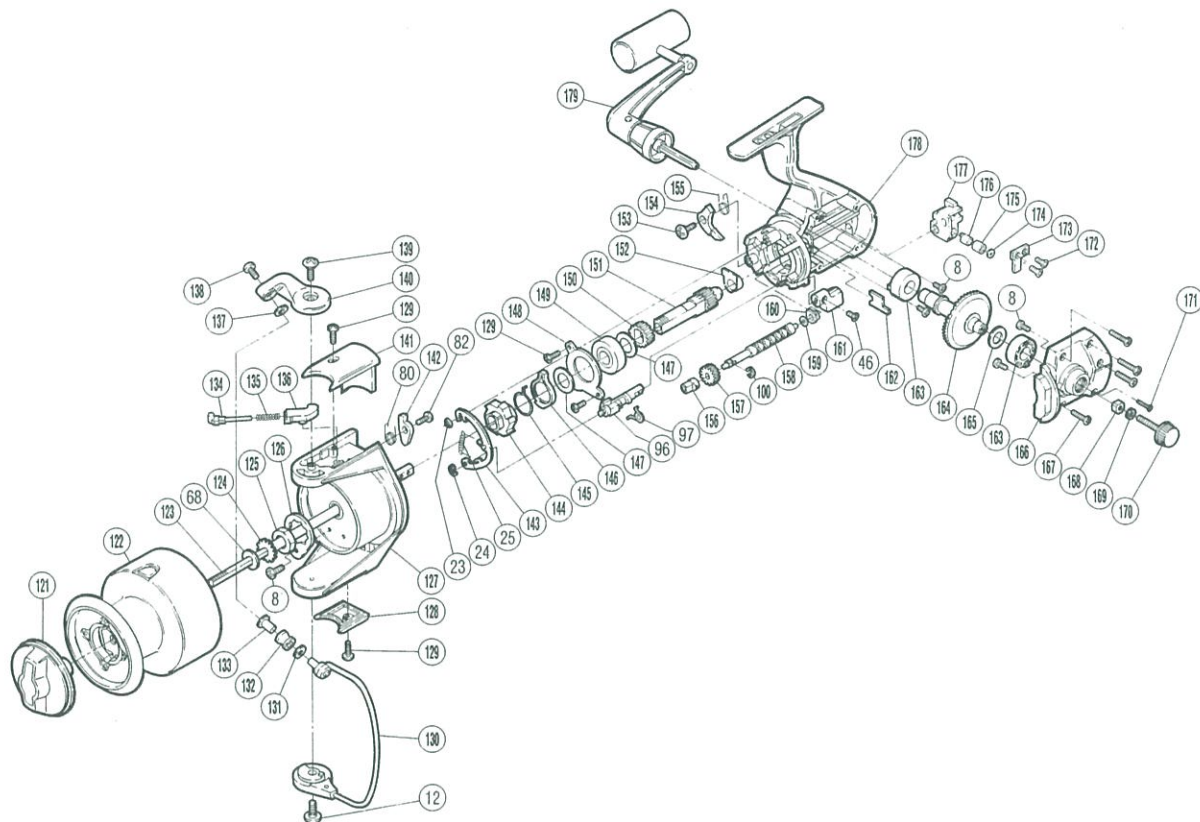

部品番号	部品名	小売推奨価格
8	固定ネジ	50
12	ベール取付カム固定ボルト	50
23	プッシュナット (SPN-2)	50
24	E形止メ輪2	50
25	音出シツメバネ	50
46	ストッパーツマミ固定ボルト	50
68	スプールの座金	50
80	内ゲリレバーバネ	50
82	内ゲリレバー固定ボルト	50
96	ストッパーカム	100
97	クリックバネ	50
100	E形止メ輪2.5	50
121	ドラゲツマミ組	400
122	スプール組	2,000
123	スプールの軸	300
124	スプールの受け	50
125	回転押ナット	100
126	リテーナー	50
127	回転枠	400
128	ベール取付ケカバー	50
129	固定ボルト	50
130	ベールアーム組	500
131	アームローラ調整座金	50
132	アームローラ (SiC)	500
133	アームローラプッシュ	50

部品番号	部品名	小売推奨価格
134	アームカムバネガイド(A)	50
135	アームカムバネ	50
136	アームカムバネガイド(B)	50
137	アームローラ座金	50
138	アーム固定ボルト	50
139	アームカム取付ケボルト	50
140	アームカム	200
141	アームカムバネカバー	100
142	内ゲリレバー	100
143	音出シカム組	200
144	歯付ストッパー	100
145	サイレントカムバネ	50
146	サイレントカム	50
147	歯付ストッパー受け座金	50
148	ベアリング押エ板	50
149	ピニオンギヤ用ベアリング	500
150	駆動ギヤ	100
151	ピニオンギヤ	500
152	ピニオンギヤプッシュ	50
153	ストッパー固定ボルト	50
154	ストッパー	100
155	ストッパーバネ	50
156	クロスギヤプッシュ(前)	50
157	クロスギヤ用ギヤ	100
158	クロスギヤ軸	500

部品番号	部品名	小売推奨価格
159	クロスギヤ軸調整座金	50
160	クロスギヤプッシュ(後)	50
161	ストッパーツマミ	100
162	クロスギヤ止メ	50
163	フタ用プッシュ	50
164	マスターギヤ	500
165	マスターギヤ調整座金	50
166	フタ	200
167	フタ固定ボルト(A)	100
168	防水キャップユルミ止メ	50
169	歯付座金(外歯)3.5	50
170	防水キャップ	200
171	フタ固定ボルト(B)	100
172	摺動子固定ボルト板ボルト	50
173	摺動子固定ボルト板	50
174	クロスギヤビン調整座金	50
175	クロスギヤビンカラー	50
176	クロスギヤビン	200
177	摺動子	100
178	本体	1,400
179	ハンドル組	1,500