

## バイオマスタースペシャルGT-4000

商品コード5-SC31 4000

商品コード5-SC32 4000(サイレント)

製品標準小売価格 10,200円

短縮コード **00688**

短縮コード **00696**(サイレント)

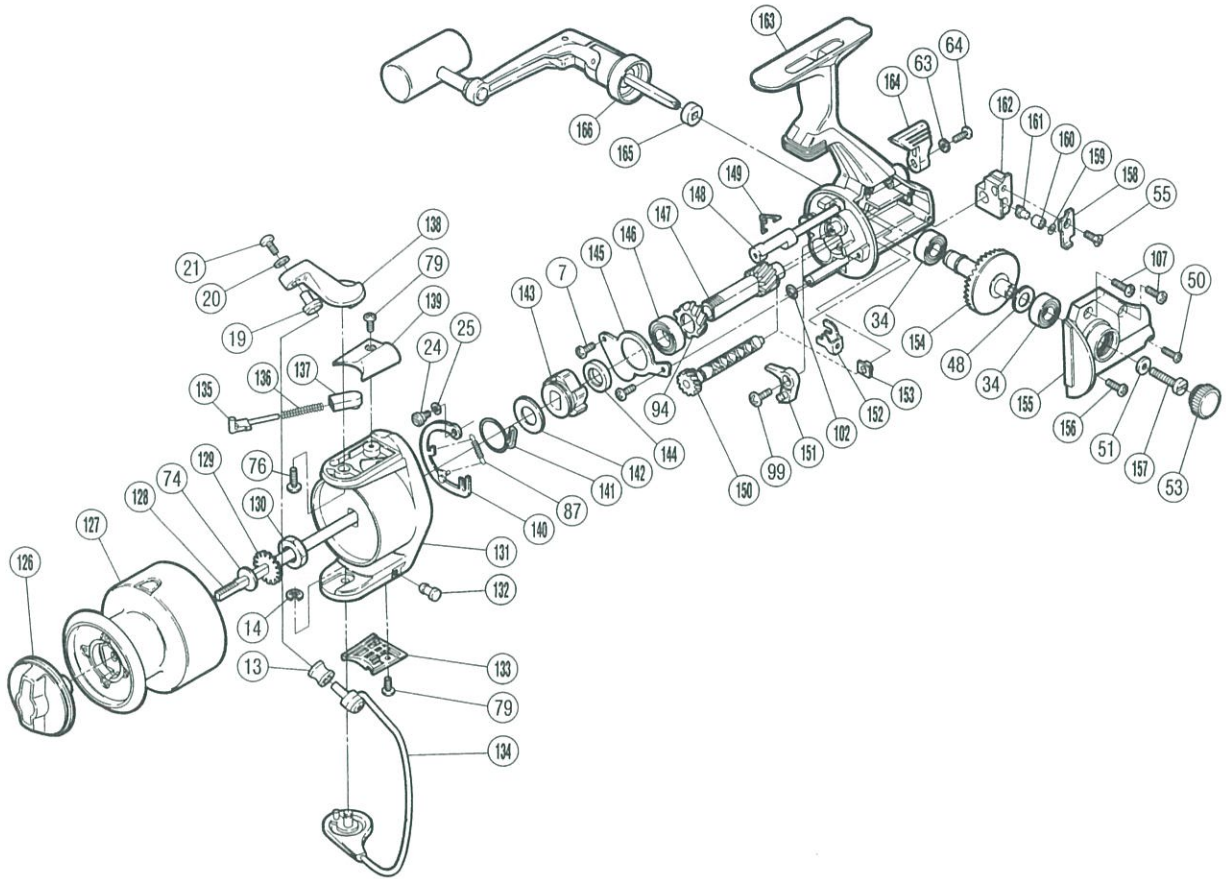

部品番号	部品名	小売推奨価格
7	ベアリング押工板固定ボルト	50
13	アームローラ(SIC)	500
14	E形止メ輪2.5	50
19	アームローラ受け	50
20	アーム固定ボルト座金	50
21	アーム固定ボルト	100
24	音出シカム固定ボルト	50
25	音出シカム調整座金	50
34	マスターギヤ用ベアリング	600
48	摺動子座金	50
50	フタ固定ボルト(B)	100
51	ハンドル固定ボルト座金	50
53	防水キャップ	100
55	摺動子固定ボルト	50
63	歯付座金(外歯)2	50
64	ストッパーツマミ固定ボルト	100
74	スプール座金	50
76	アームカム取付ケボルト	50
79	アームカムバネカバー取付ケボルト	100
87	音出シバネ	50
94	駆動ギヤ	100
99	ストッパー固定ボルト	50
102	ブッシュナット(SPN-1.5)	50
107	フタ固定ボルト(A)	100
126	ドラゲツマミ組	500

部品番号	部品名	小売推奨価格
127	スプール組	1,800
128	スプール軸	600
129	スプール受け	50
130	回転枠ナット	100
131	回転枠組	500
132	ベールバネ止め栓	50
133	ベールバネカバー	50
134	ベールアーム組	700
135	アームバネガイド(A)	50
136	アームカムバネ	50
137	アームバネガイド(B)	50
138	アームカム	300
139	アームカムバネカバー	50
140	音出シカム組	200
141	ストッパーバネ	50
142	回転枠座金	50
143	歯付ストッパー	100
144	歯付ストッパー受けカラー	50
145	ベアリング押工板	50
146	ピニオンギヤ用ベアリング	600
147	ピニオンギヤ	600
148	ストッパーカム	100
149	クリックバネ	50
150	クロスギヤ軸組	600
151	ストッパー	50

部品番号	部品名	小売推奨価格
152	クロスギヤ止め(A)	50
153	クロスギヤブッシュ	50
154	マスターギヤ	500
155	フタ組	400
156	フタ固定ボルト(C)	100
157	ハンドル固定ボルト	100
158	摺動子固定ボルト板	50
159	クロスギヤビン調整座金	50
160	クロスギヤビンカラー	50
161	クロスギヤビン	100
162	摺動子	100
163	本体組	1,500
164	ストッパーツマミ	100
165	ハンドル軸コルミ止め座金	50
166	ハンドル組	1,400