

バイオマスタースペシャルGT-2500

商品コード5-SC31 2500

商品コード5-SC32 2500(サイレント)

製品標準小売価格 9,400円

短縮コード **00685**

短縮コード **00693**(サイレント)

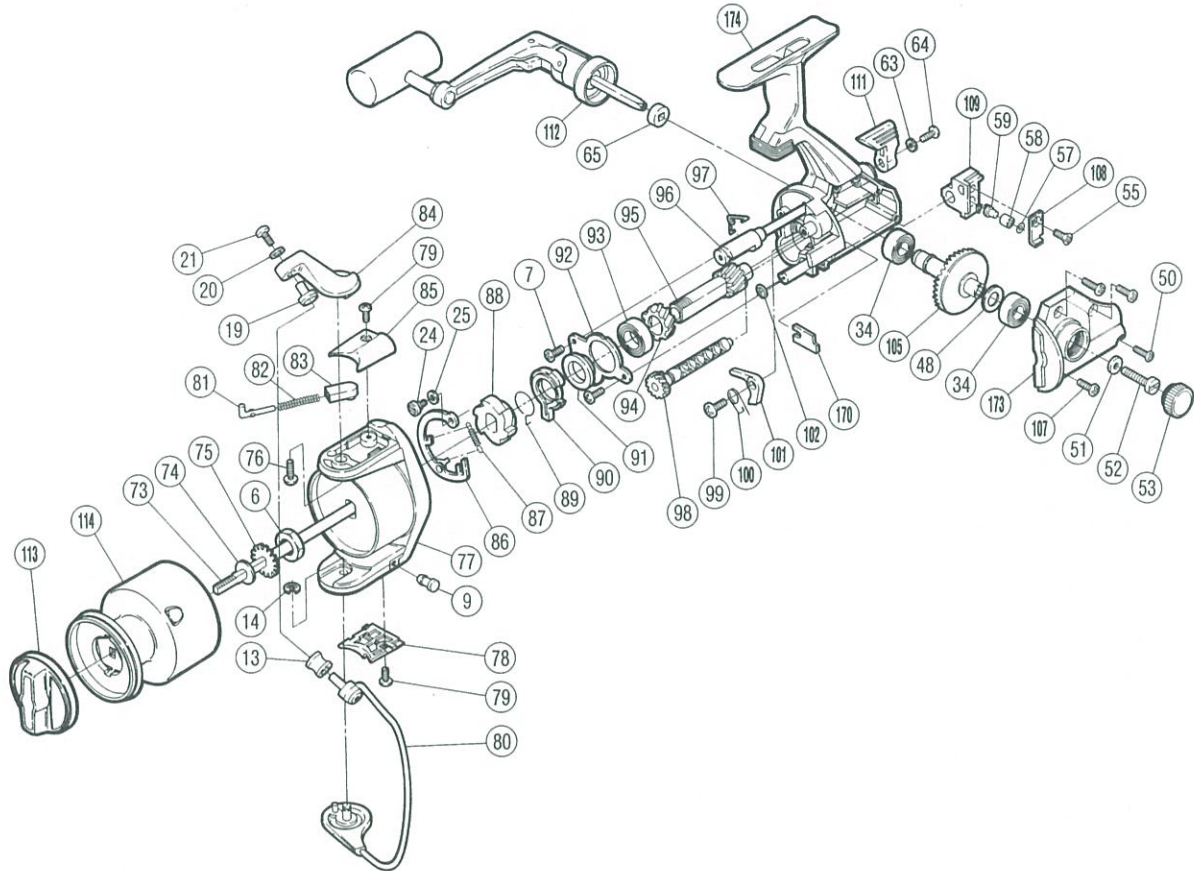

| 部 品 号 | 部 品 名 | 小 売 推 奨 価 格 |
|-------|---------------|-------------|
| 6 | 回転枠ナット | 100 |
| 7 | ベアリング押工板固定ボルト | 50 |
| 9 | ベールバネ止め栓 | 50 |
| 13 | アームローラ(SiC) | 500 |
| 14 | E形止メ輪2.5 | 50 |
| 19 | アームローラ受け | 50 |
| 20 | アーム固定ボルト座金 | 50 |
| 21 | アーム固定ボルト | 100 |
| 24 | 音出シカム固定ボルト | 50 |
| 25 | 音出シカム調整座金 | 50 |
| 34 | マスターギヤ用ベアリング | 600 |
| 48 | 摺動子座金 | 50 |
| 50 | フタ固定ボルト(B) | 100 |
| 51 | ハンドル固定ボルト座金 | 50 |
| 52 | ハンドル固定ボルト | 100 |
| 53 | 防水キャップ | 100 |
| 55 | 摺動子固定ボルト | 50 |
| 57 | クロスギヤピン調整座金 | 50 |
| 58 | クロスギヤピンカラー | 50 |
| 59 | クロスギヤピン | 100 |
| 63 | 歯付座金(外歯)2 | 50 |
| 64 | ストッパーツマミ固定ボルト | 100 |
| 65 | ハンドル軸コルミ止メ座金 | 50 |
| 73 | スプール軸 | 400 |
| 74 | スプール座金 | 50 |

| 部 品 号 | 部 品 名 | 小 売 推 奨 価 格 |
|-------|------------------|-------------|
| 75 | スプール受け | 50 |
| 76 | アームカム取付ケボルト | 50 |
| 77 | 回転枠組 | 400 |
| 78 | ベールバネカバー | 50 |
| 79 | アームカムバネカバー取付ケボルト | 100 |
| 80 | ベールアーム組 | 600 |
| 81 | アームバネガイド(A) | 50 |
| 82 | アームカムバネ | 50 |
| 83 | アームバネガイド(B) | 50 |
| 84 | アームカム | 200 |
| 85 | アームカムバネカバー | 50 |
| 86 | 音出シカム組 | 200 |
| 87 | 音出シバネ | 50 |
| 88 | 歯付ストッパー | 100 |
| 89 | サイレントカムバネ | 50 |
| 90 | サイレントカム | 50 |
| 91 | 歯付ストッパー受けカラー | 50 |
| 92 | ベアリング押工板 | 50 |
| 93 | ピニオンギヤ用ベアリング | 600 |
| 94 | 駆動ギヤ | 100 |
| 95 | ピニオンギヤ | 500 |
| 96 | ストッパーカム | 100 |
| 97 | クリックバネ | 50 |
| 98 | クロスギヤ軸組 | 500 |
| 99 | ストッパー固定ボルト | 50 |

| 部 品 号 | 部 品 名 | 小 売 推 奨 価 格 |
|-------|------------------|-------------|
| 100 | ストッパーバネ | 50 |
| 101 | ストッパー | 50 |
| 102 | プッシュナット(SPN-1.5) | 50 |
| 105 | マスターギヤ | 400 |
| 107 | フタ固定ボルト(A) | 100 |
| 108 | 摺動子固定ボルト板 | 50 |
| 109 | 摺動子 | 100 |
| 111 | ストッパーツマミ | 100 |
| 112 | ハンドル組 | 1,200 |
| 113 | ドラッグツマミ組 | 300 |
| 114 | スプール組 | 1,600 |
| 170 | クロスギヤ止メ | 50 |
| 173 | フタ組 | 300 |
| 174 | 本体組 | 1,200 |