

BSS-2000ULS

商品コード 5-RH20 2002

製品標準小売価格 17,000円

短縮コード 00592

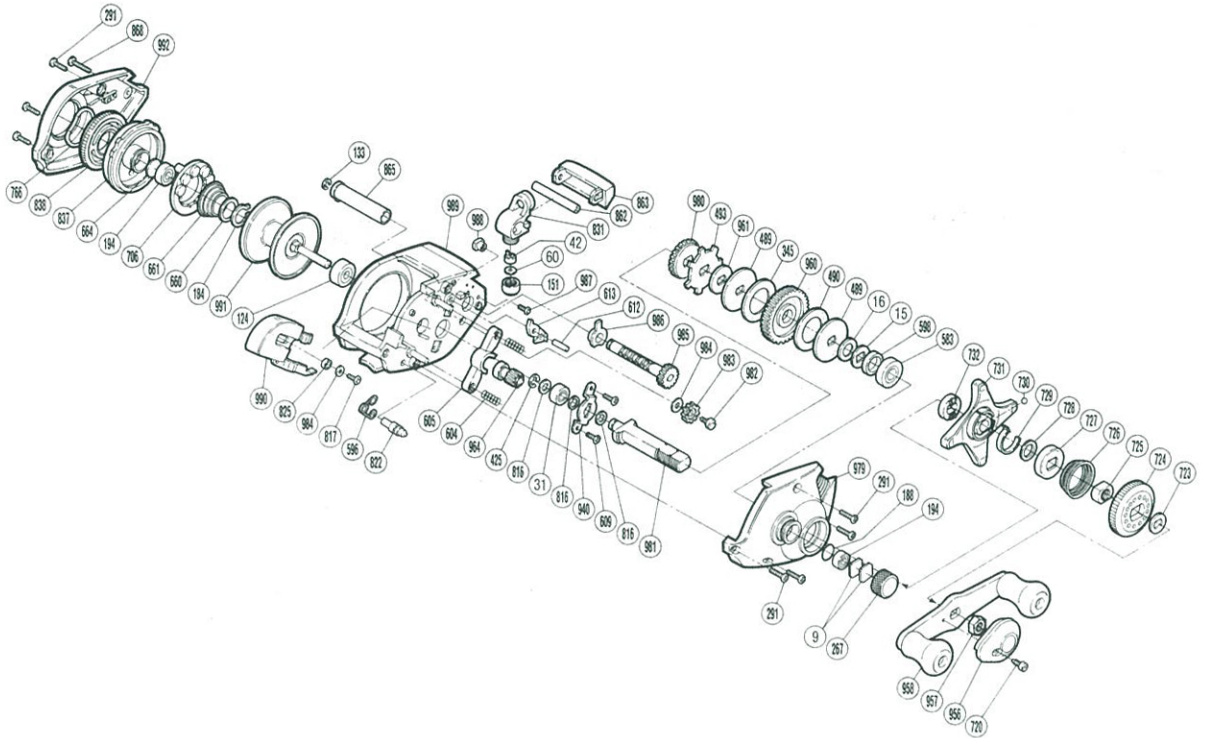

部品番号	コード No.	部品名	小売推奨価格
9	7-002100200	スプールドラッグ座金	50
15	7-2112061000	メインギヤ座金C	50
16	7-2110061000	メインギヤ座金A	50
31	7-1517061000	メインギヤ軸へアリング(A)	700
42	7-1611061000	クロスギヤビン	200
60	7-1431061000	レベルwind座金(オプション)	50
124	7-1517100000	本体枠Aへアリング	700
133	7-0040206000	E形止メ輪4	50
151	7-1612060000	レベルwind受け	100
184	7-0040306000	C形止メ輪12	100
188	7-2005061000	Oリング	50
194	7-1517064000	本体Bへアリング	700
267	7-2010063700	スプールドラッグツマミ	300
291	7-0013004100	本体固定ボルト	50
345	7-2107067000	スタードラッグ座金B	100
425	7-0040106000	E形止メ輪3	50
489	7-2108068100	スタードラッグ板	100
490	7-2143068100	スタードラッグ座金C	100
493	7-2103068100	ストップバーギヤ	100
583	7-2163096000	メインギヤ軸へアリング(B)	700
596	7-1821068500	クラッチレバーバネ	50
598	7-2111068500	メインギヤ座金B	50
604	7-1817068500	クラッチヨークバネ	50
605	7-1816068500	クラッチヨーク	100
609	7-0013002100	メインギヤ軸固定ボルト	50
612	7-1823068500	ストップバー固定軸	50
613	6-1824068500	ストップバー組	200
660	7-15A2060600	マグネット受け押さえ板	50
661	7-15A1060600	マグネットバネ	50
664	7-1515060600	スプール軸当りB	50
706	6-159306062S	マグネット受け組	1,000
720	7-2187069000	リテーナー固定ボルト	100
723	7-2116069000	ハンドル受け座金	50
724	7-2084069000	プリセットツマミ	200
725	7-2194069000	プリセットナット	100
726	7-2195069000	プリセットバネ	100
727	7-2192069000	ストライク	50
728	7-2196069000	プリセット座金	50

部品番号	コード No.	部品名	小売推奨価格
729	7-2191069000	ストライクバネ	50
730	7-2193069000	ストライクボール	50
731	7-2114069000	スタードラッグ	700
732	7-2190069000	メインギヤ軸カム	100
766	7-14A7069600	ブレーキツマミ液座金	50
816	7-2P11306170	メインギヤ軸座金	50
817	7-0P01300120	クラッチレバー固定ボルト	50
822	7-1P90206210	クラッチバネピン	50
825	7-1P91306171	クラッチ座金A	50
831	6-1P61906170	レベルwind組	300
837	7-1P51106170	本体枠B受け	200
838	7-1P44206170	ブレーキツマミ	200
862	7-1P60706170	レベルwind枠	100
863	7-1P62106170	レベルwindガード	300
865	7-1P60606170	レベルwindパイプ	300
868	7-0P01300701	本体B固定ボルト	50
940	7-2178065700	メインギヤ軸固定板	50
956	7-2124065400	リテーナー	300
957	7-2123065400	ハンドル固定ナット	200
958	6-2129065400	ハンドル組	2,000
960	7-2106065400	メインギヤ	800
961	7-2105065600	スタードラッグ座金A	100
964	6-1729065400	ビニオンギヤ組	700
979	7-2001065600	本体A	1,500
980	7-2157065600	ビニオンギヤC	100
981	7-2102065600	メインギヤ軸	700
982	7-15D8065600	ビニオンギヤD固定ボルト	50
983	7-15D7065600	ビニオンギヤD	100
984	7-1913065620	クラッチ座金B	50
985	6-1609065600	クロスギヤ組	700
986	7-1605065600	クロスギヤ受けA	50
987	7-0013000900	レベルwind枠固定ボルト	50
988	7-15E1065600	ビニオンギヤD固定ナット	50
989	6-15A906560S	本体枠組	3,000
990	6-1813065600	クラッチレバー組	400
991	7-1701065600	スプール	3,000
992	6-140906175S	本体B組	1,000