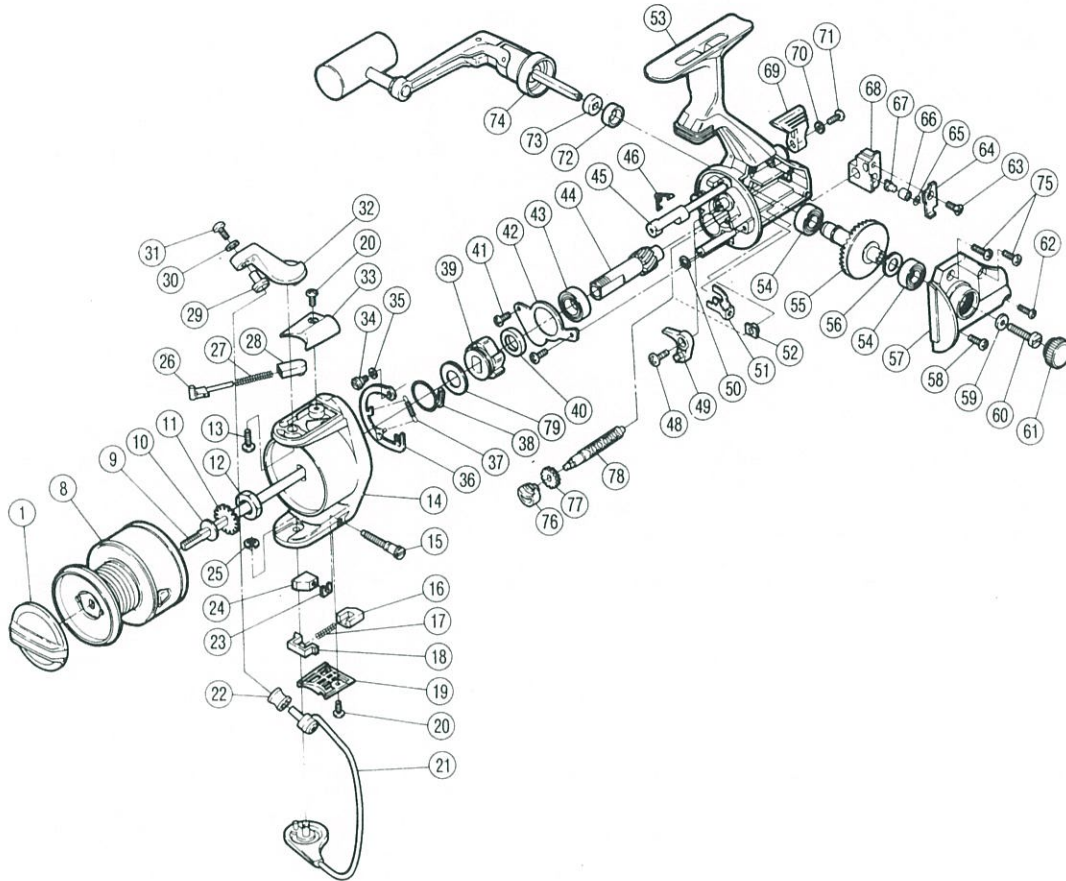

チタノス・バイオマスター5000α

 短縮コード **00490**

 短縮コード **00529**(サイレント)

| 部品番号 | 部品名 | 小売推奨価格 |
|------|------------------|--------|
| 1 | ドラグツマミ組 | 400 |
| 8 | スプール組 | 3,000 |
| 9 | スプール軸 | 400 |
| 10 | スプール座金 | 50 |
| 11 | スプール受け | 50 |
| 12 | 回転枠ナット | 50 |
| 13 | アームカム取付ケボルト | 50 |
| 14 | 回転枠 | 500 |
| 15 | ベールバネカムボルト | 100 |
| 16 | ベールバネガイド | 50 |
| 17 | ベールバネ | 50 |
| 18 | ベールバネ押サエ板 | 50 |
| 19 | ベールバネカバー | 50 |
| 20 | アームカムバネカバー取付ケボルト | 50 |
| 21 | ベールアーム組 | 500 |
| 22 | アームローラ(S.I.C) | 500 |
| 23 | ベールバネカムボルト止め板 | 50 |
| 24 | ベールバネカム | 50 |
| 25 | E型止め輪2.5 | 50 |
| 26 | アームバネガイド(A) | 50 |
| 27 | アームカムバネ | 50 |
| 28 | アームローラ受け | 50 |
| 30 | アーム固定ボルト座金 | 50 |

| 部品番号 | 部品名 | 小売推奨価格 |
|------|----------------|--------|
| 31 | アーム固定ボルト | 50 |
| 32 | アームカム | 200 |
| 33 | アームカムバネカバー | 50 |
| 34 | 音出シカム固定ボルト | 50 |
| 35 | 音出シカム調整座金 | 50 |
| 36 | 音出シカム組 | 200 |
| 37 | 音出シバネ | 50 |
| 38 | ストッパーバネ | 50 |
| 39 | 歯付ストッパー | 100 |
| 40 | 歯付ストッパー受カラー | 50 |
| 41 | ベアリング押サエ板固定ボルト | 50 |
| 42 | ベアリング押サエ板 | 50 |
| 43 | 本体用ベアリング | 600 |
| 44 | ピニオンギヤ | 500 |
| 45 | ストッパーカム | 100 |
| 46 | クリックバネ | 50 |
| 47 | クロスギヤ | 400 |
| 48 | ストッパー固定ボルト | 50 |
| 49 | ストッパー | 50 |
| 50 | プッシュナット1.5 | 50 |
| 51 | クロスギヤ止め(A) | 50 |
| 52 | クロスギヤブッシュ(後) | 50 |
| 53 | 本体組 | 2,000 |

| 部品番号 | 部品名 | 小売推奨価格 |
|------|---------------|--------|
| 54 | フタ用ベアリング | 600 |
| 55 | マスターギヤ | 400 |
| 56 | 摺動子座金 | 50 |
| 57 | フタ組 | 400 |
| 58 | フタ固定ボルト(C) | 50 |
| 59 | ハンドル固定ボルト座金 | 50 |
| 60 | ハンドル固定ボルト | 100 |
| 61 | 防水キャップ | 100 |
| 62 | フタ固定ボルト(B) | 50 |
| 63 | 摺動子固定ボルト | 50 |
| 64 | 摺動子固定ボルト板 | 50 |
| 65 | クロスギヤビン調整座金 | 50 |
| 66 | クロスギヤビンカラー | 50 |
| 67 | クロスギヤビン | 100 |
| 68 | 摺動子 | 100 |
| 69 | ストッパーツマミ | 50 |
| 70 | 歯付座金(外歯)2 | 50 |
| 71 | ストッパーツマミ固定ボルト | 50 |
| 72 | ハンドル軸カラー | 50 |
| 73 | ハンドル軸ユルミ止め座金 | 50 |
| 74 | ハンドル組 | 2,000 |
| 75 | フタ固定ボルト(A) | 50 |