

バンタムマグナムライト 2200 WFS

短縮コード 00423

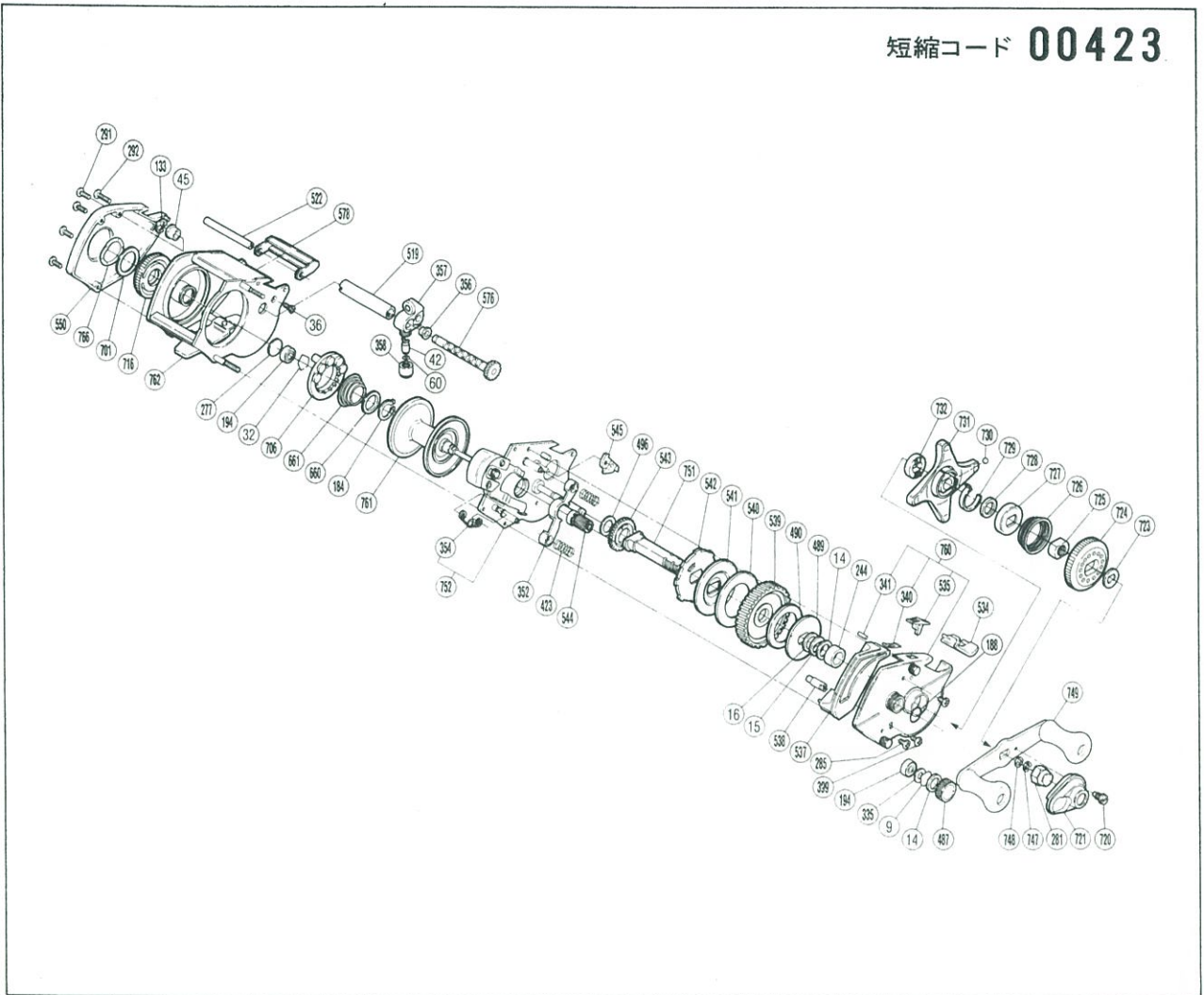

部品番号	コード No.	部品名	小売推奨価
9	7-0021002000	スプールドラグ座金	50
14	7-2111061000	メインギヤ座金B	50
15	7-2112061000	メインギヤ座金C	50
16	7-2110061000	メインギヤ座金A	50
32	7-1404061000	ベアリング抜ケ止メ	50
36	7-0012001000	レベルwind棒固定ボルト	50
42	7-1611061000	クロスギヤピン	200
45	7-1601061000	クロスギヤ受ケB	50
60	7-1431061000	レベルwind座金(オプション)	50
133	7-0040206000	E形止メ輪4	50
184	7-0040306000	C形止メ輪12	50
188	7-2005061000	Oリング	50
194	7-1517064000	本体枠Bベアリング	700
244	7-2113063700	メインギヤ座金D	50
277	7-1515063700	スプールドラグ軸当タリB	50
281	7-2123064400	ハンドル固定ナット	200
285	7-0013005100	本体A固定ボルト	50
291	7-0013004100	本体B固定ボルト(A)	50
292	7-0013006100	本体B固定ボルト(B)	50
335	7-2066067000	スプールドラグ座金B	50
340	7-1852067000	ストッパーレバーバネ	50
341	7-1428062000	ストッパーレバーピン	50
352	7-1816067000	クラッチヨーク	50
354	7-1821067000	クラッチレバーバネ	50
356	7-1605067000	クロスギヤ受ケA	50

部品番号	コード No.	部品名	小売推奨価
357	6-1619067000	レベルwind組	350
358	7-1612067000	レベルwind受ケ	50
399	7-0013005200	クラッチレバー押サエピンボルト	50
423	7-1817067100	クラッチヨークバネ	50
487	7-2010067700	スプールドラグツマミ	250
489	7-2108068100	スタードラッグ板	100
490	7-2143068100	スタードラッグ座金C	50
496	7-2158067700	メインギヤ軸支柱座金	50
519	7-1606067900	レベルwindパイプ	250
522	7-1607067900	レベルwind棒	100
534	7-2064066300	本体A前カバー	100
535	7-1850066300	ストッパーレバー	100
537	7-2030066300	本体A銘版	150
538	7-2065066300	クラッチレバー押サエピン	50
539	7-2106066300	メインギヤ	1,400
540	7-2107066300	スタードラッグ座金B	50
541	7-2105066300	スタードラッグ座金A	50
542	7-2103066300	ストッパーギヤ	100
543	7-2157066300	ピニオンギヤC	50
544	6-1729066300	ピニオンギヤ組	1,000
545	7-1824066300	ストッパーツメ	150
550	7-1401066300	本体B	600
576	6-1609066700	クロスギヤ組	1,000
578	7-1621067910	レベルwindガード	150
660	7-15A2060600	マグネット受ケ押サエ板	50

