

# バンタムマグナムライト 2201 FS

短縮コード 00422

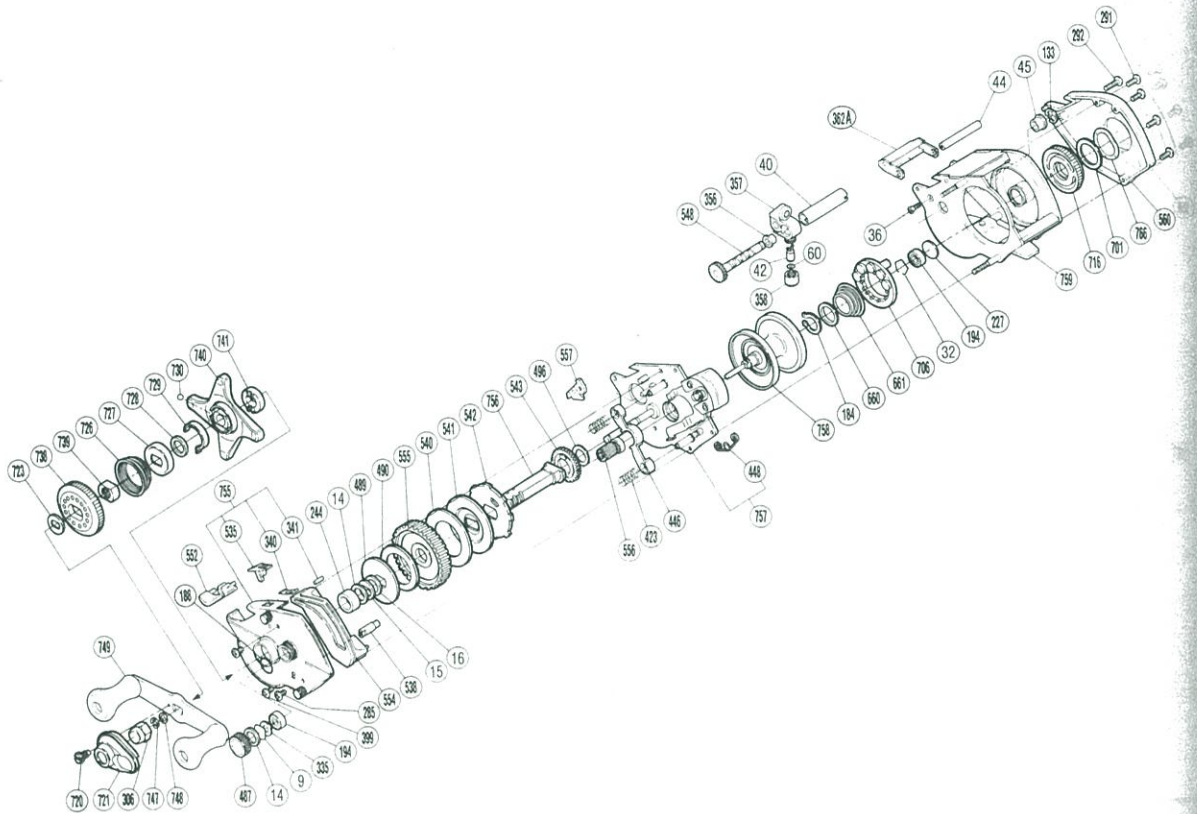

| 部品番号 | コード No.      | 部品名              | 小売推奨価 |
|------|--------------|------------------|-------|
| 9    | 7-0021002000 | スプールドラグ座金        | 50    |
| 14   | 7-2111061000 | メインギヤ座金 B        | 50    |
| 15   | 7-2112061000 | メインギヤ座金 C        | 50    |
| 16   | 7-2110061000 | メインギヤ座金 A        | 50    |
| 32   | 7-1404061000 | ベアリング抜け止め        | 50    |
| 36   | 7-0012001000 | レベルwind棒固定ボルト    | 50    |
| 40   | 7-1606061000 | レベルwindパイプ       | 250   |
| 42   | 7-1611061000 | クロスギヤピン          | 200   |
| 44   | 7-1607061000 | レベルwind棒         | 100   |
| 45   | 7-1601061000 | クロスギヤ受け B        | 50    |
| 60   | 7-1431061000 | レベルwind座金(オプション) | 50    |
| 133  | 7-0040206000 | E形止メ輪4           | 50    |
| 184  | 7-0040306000 | C形止メ輪12          | 50    |
| 188  | 7-2005061000 | Oリング             | 50    |
| 194  | 7-1517064000 | 本体枠Bベアリング        | 700   |
| 244  | 7-2113063700 | メインギヤ座金 D        | 50    |
| 277  | 7-1515063700 | スプールドラグ当たり B     | 50    |
| 285  | 7-0013005100 | 本体 A 固定ボルト       | 50    |
| 291  | 7-0013004100 | 本体 B 固定ボルト(A)    | 50    |
| 292  | 7-0013006100 | 本体 B 固定ボルト(B)    | 50    |
| 306  | 7-2123063800 | ハンドル固定ナット        | 200   |
| 335  | 7-2066067000 | スプールドラグ座金 B      | 50    |
| 340  | 7-1852067000 | ストッパーレバーバネ       | 50    |
| 341  | 7-1428062000 | ストッパーレバーピン       | 50    |
| 356  | 7-1605067000 | クロスギヤ受け A        | 50    |

| 部品番号 | コード No.      | 部品名             | 小売推奨価 |
|------|--------------|-----------------|-------|
| 357  | 6-1619067000 | レベルwind組        | 350   |
| 358  | 7-1612067000 | レベルwind受け       | 50    |
| 362A | 7-1621067010 | レベルwindガード      | 150   |
| 399  | 7-0013005200 | クラッチレバー押サエピンボルト | 50    |
| 423  | 7-1817067100 | クラッチヨークバネ       | 50    |
| 446  | 7-1816067200 | クラッチヨーク         | 50    |
| 448  | 7-1821067200 | クラッチレバーバネ       | 50    |
| 487  | 7-2010067700 | スプールドラグツマミ      | 250   |
| 489  | 7-2108068100 | スタードラッグ板        | 100   |
| 490  | 7-2143068100 | スタードラッグ座金 C     | 50    |
| 496  | 7-2158067700 | メインギヤ軸支柱座金      | 50    |
| 535  | 7-1850066300 | ストッパーレバー        | 100   |
| 538  | 7-2065066300 | クラッチレバー押サエピン    | 50    |
| 540  | 7-2107066300 | スタードラッグ座金 B     | 50    |
| 541  | 7-2105066300 | スタードラッグ座金 A     | 50    |
| 542  | 7-2103066300 | ストッパーギヤ         | 100   |
| 543  | 7-2157066300 | ピニオンギヤ C        | 50    |
| 548  | 6-1609066300 | クロスギヤ組          | 1,000 |
| 552  | 7-2064066400 | 本体 A 前カバー       | 100   |
| 554  | 7-2030066400 | 本体 A 銘版         | 150   |
| 555  | 7-2106066400 | メインギヤ           | 1,400 |
| 556  | 6-1729066400 | ピニオンギヤ組         | 1,000 |
| 557  | 7-1824066310 | ストッパーツメ         | 150   |
| 560  | 7-1401066400 | 本体 B            | 600   |
| 660  | 7-15A2060600 | マグネット受け押サエ板     | 50    |

