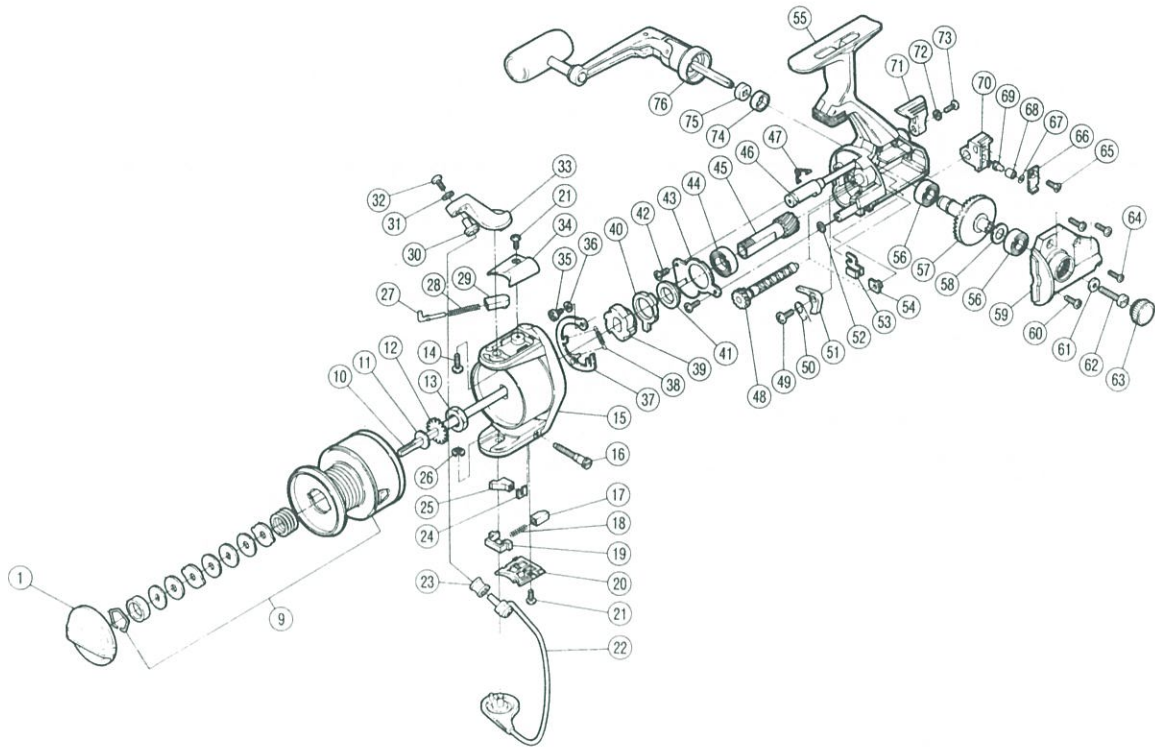

# チタノス・バイオマスター GT-2500

 短縮コード **00356**

 短縮コード **00364**(サイレント)

| 部品番号 | 部品名              | 小売推奨価格 |
|------|------------------|--------|
| 1    | ドラグツマミ組          | 200    |
| 9    | スプール組            | 1,300  |
| 10   | スプール軸            | 300    |
| 11   | スプール座金           | 50     |
| 12   | スプール受け           | 50     |
| 13   | 回転枠ナット           | 50     |
| 14   | アームカム取付ケボルト      | 50     |
| 15   | 回転枠              | 400    |
| 16   | ベールバネカムボルト       | 100    |
| 17   | ベールバネガイド         | 50     |
| 18   | ベールバネ            | 50     |
| 19   | ベール押サエ板          | 50     |
| 20   | ベールバネカバー         | 50     |
| 21   | アームカムバネカバー取付ケボルト | 50     |
| 22   | ベールアーム組          | 400    |
| 23   | アームローラ(S.I.C)    | 500    |
| 24   | ベールバネカムボルト止め板    | 50     |
| 25   | ベールバネカム          | 50     |
| 26   | E型止め輪2.5         | 50     |
| 27   | アームバネガイド(A)      | 50     |
| 28   | アームカムバネ          | 50     |
| 29   | アームバネガイド(B)      | 50     |
| 30   | アームローラ受け         | 50     |
| 31   | アーム固定ボルト座金       | 50     |

| 部品番号 | 部品名            | 小売推奨価格 |
|------|----------------|--------|
| 32   | アーム固定ボルト       | 50     |
| 33   | アームカム          | 200    |
| 34   | アームカムバネカバー     | 50     |
| 35   | 音出シカム固定ボルト     | 50     |
| 36   | 音出シカム調整座金      | 50     |
| 37   | 音出シカム組         | 200    |
| 38   | 音出シバネ          | 50     |
| 39   | 歯付ストッパー        | 100    |
| 40   | サイレントカム        | 50     |
| 41   | 歯付ストッパー受カラー    | 50     |
| 42   | ベアリング押サエ板固定ボルト | 50     |
| 43   | ベアリング押サエ板      | 50     |
| 44   | 本体用ベアリング       | 600    |
| 45   | ピニオンギヤ         | 400    |
| 46   | ストッパーカム        | 100    |
| 47   | クリックバネ         | 50     |
| 48   | クロスギヤ軸組        | 500    |
| 49   | ストッパー固定ボルト     | 50     |
| 50   | ストッパーバネ        | 50     |
| 51   | ストッパー          | 50     |
| 52   | プッシュナット1.5     | 50     |
| 53   | クロスギヤ止め        | 50     |
| 54   | クロスギヤブッシュ(後)   | 50     |
| 55   | 本体組            | 1,200  |

| 部品番号 | 部品名           | 小売推奨価格 |
|------|---------------|--------|
| 56   | フタ用ベアリング      | 600    |
| 57   | マスターギヤ        | 300    |
| 58   | 摺動子座金         | 50     |
| 59   | フタ組           | 400    |
| 60   | フタ固定ボルト(A)    | 50     |
| 61   | ハンドル固定ボルト座金   | 50     |
| 62   | ハンドル固定ボルト     | 100    |
| 63   | 防水キャップ        | 100    |
| 64   | フタ固定ボルト(B)    | 50     |
| 65   | 摺動子固定ボルト      | 50     |
| 66   | 摺動子固定ボルト板     | 50     |
| 67   | クロスギヤビン調整座金   | 50     |
| 68   | クロスギヤビンカラー    | 50     |
| 69   | クロスギヤビン       | 100    |
| 70   | 摺動子           | 100    |
| 71   | ストッパーツマミ      | 100    |
| 72   | 歯付座金(外歯)2     | 50     |
| 73   | ストッパーツマミ固定ボルト | 50     |
| 74   | ハンドル軸カラー      | 50     |
| 75   | ハンドル軸ユルミ止め座金  | 50     |
| 76   | ハンドル組         | 1,600  |
| 120  | ハンドル          | 1,200  |