

チタノス・トゥモローGT-R3000

商品コード 5-S D55 3000

短縮コード **00349**

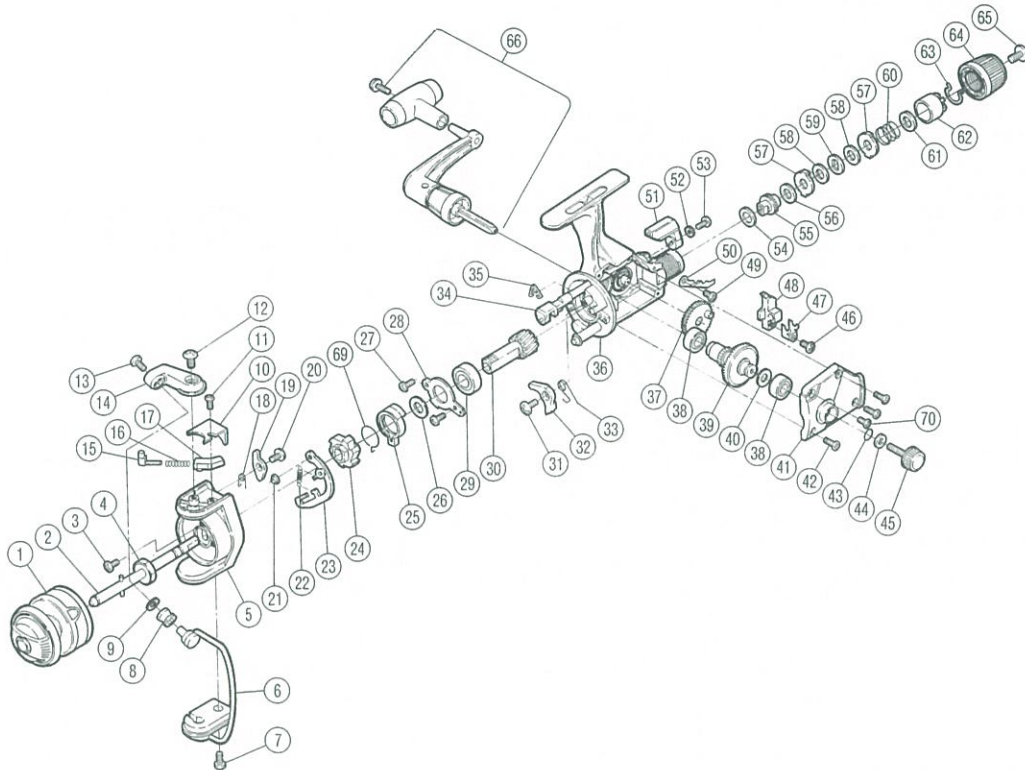

部品番号	コード No.	部品名	小売推奨価格
1	6-0S20972300	スプール組	1,000
2	6-0S21969301	スプール軸組	200
3	7-0S01330310	ナットユルミ止めネジ	50
4	7-0S31101100	回転枠ナット	50
5	7-0S30172300	回転枠	300
6	6-0S30971301	ベールアーム組	400
7	7-0S01130230	ベール取付ケカバー固定ボルト	50
8	7-0S30401100	アームローラ	100
9	7-0S32337200	アームローラ座金	50
10	7-0S30771301	トーションバネカバー	50
11	7-0S01330141	トーションバネカバー固定ボルト	50
12	7-0S01340440	アームカム取付ケボルト	50
13	7-0S01740401	アーム固定ボルト	50
14	7-0303392000	アームカム	100
15	7-0S37869301	アームバネガイド(A)	50
16	7-0S37769300	アームカムバネ	50
17	7-0S37869302	アームバネガイド(B)	50
18	7-0S33769300	内ゲリレバーバネ	50
19	7-0S33669300	内ゲリレバー	50
20	7-0S01340441	内ゲリレバー固定ボルト	50
21	7-0S05001010	ブッシュナット 2	50
22	7-0S54271300	音出しツメバネ	50
23	6-0S55971300	音出しカム組	200
24	7-0S42172300	歯付ストッパー	50
25	7-0S52295300	サイレントカム	50
26	7-0S51470300	ピニオンギヤブッシュ座金	50
27	7-0S01130480	ベアリング押サエ板固定ボルト	50
28	7-0S40370300	ベアリング押サエ板	50
29	7-0402193000	ピニオンギヤ用ベアリング	600
30	7-0S40770300	ピニオンギヤ	400
31	7-0S01340900	ストッパー固定ボルト	50
32	7-0S42769300	ストッパー	50
33	7-0S42269300	ストッパーバネ	50
34	7-0S42469300	ストッパーカム	100

部品番号	コード No.	部品名	小売推奨価格
35	7-0S42669200	クリックバネ	50
36	6-0S40972300	本体組	600
37	7-0S41137300	摺動子ギヤ	100
38	7-0402011000	マスターギヤ用ベアリング	600
39	7-0S40870300	マスターギヤ	400
40	7-0S44668051	マスターギヤ調整座金	50
41	6-0S60972300	フタ組	300
42	7-0S01140331	フタ固定ボルト(A)	50
43	7-0S59955050	防水キャップOリング	50
44	7-0S02330200	歯付座金(外歯) 3.5	50
45	7-0S45354050	防水キャップ	100
46	7-0014302000	摺動子受け固定ボルト	50
47	7-0S53829300	摺動子受け	50
48	7-0S41069300	摺動子	50
49	7-0S01330140	音出し板バネ固定ボルト	50
50	7-0S12238300	音出し板バネ	50
51	7-0S40469200	ストッパーツマミ	50
52	7-0S02315300	歯付座金(外歯) 2	50
53	7-0S01300301	ストッパーツマミ固定ボルト	50
54	7-0S13926302	ドラッグ板C(ファイバー)	50
55	7-0S11238300	リアドラッグブッシュ	100
56	7-0S16637302	ドラッグ板H(革)	50
57	7-0S11632300	ドラッグ板B(耳付)	50
58	7-0S16637303	ドラッグ板H(ファイバー)	50
59	7-0S11537300	ドラッグ板A(小判)	50
60	7-0S11926300	リアドラッグバネ	50
61	7-0S13526300	リアドラッグバネ座金	50
62	7-0S11069300	リアドラッグインサート	100
63	7-0S14932300	抜ケ止め音出しバネ	50
64	7-0S43972300	リアドラッグニギリ組	200
65	7-0S01340731	リアドラッグ止めネジ	50
66	6-0S70967301	ハンドル組	800
69	7-0S80792100	サイレントカムバネ	50
70	7-0S01140310	フタ固定ボルト(B)	50