

バンタムマグプラス15XSG

短縮コード 00068

両軸
リール

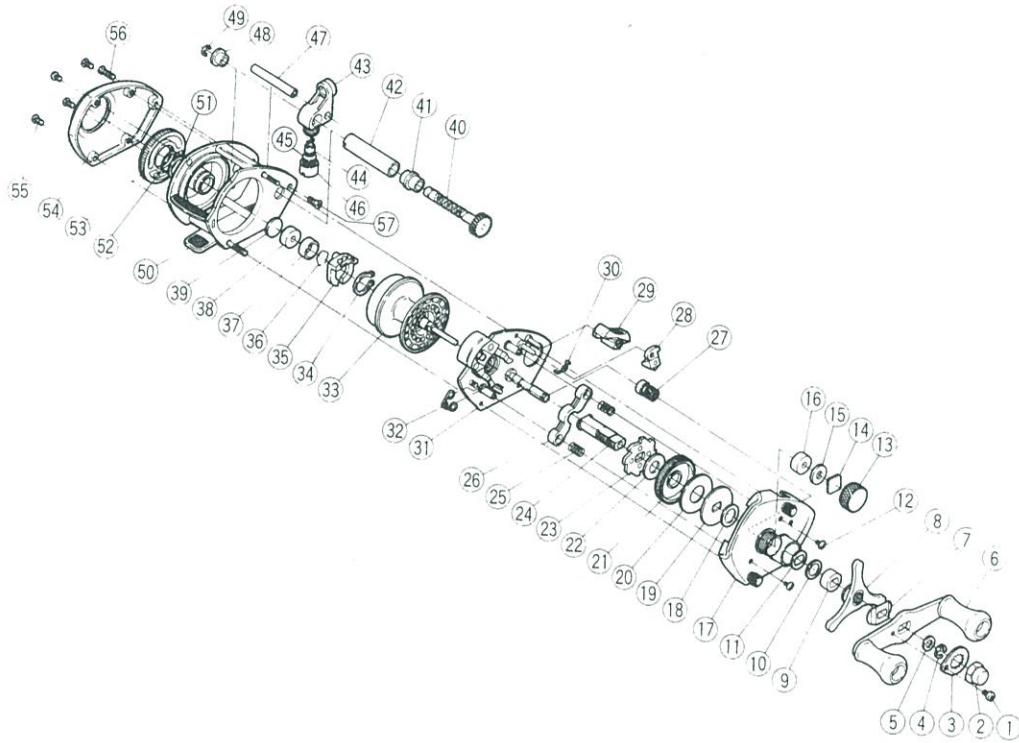

| 部品号 | 部品名 | 小売推奨価格 |
|-----|-------------|--------|
| 1 | リテーナ固定ボルト | 50 |
| 2 | ハンドル固定ナット | 150 |
| 3 | リテーナ | 50 |
| 4 | E型止メ輪2.8 | 50 |
| 5 | メインギヤ軸座金 | 50 |
| 6 | ハンドル組 | 1,000 |
| 7 | ハンドル受座金 | 50 |
| 8 | スタードラッグ組 | 250 |
| 9 | メインギヤ座金D | 50 |
| 10 | メインギヤ座金B | 50 |
| 11 | メインギヤ座金C | 50 |
| 12 | 本体A固定ボルト | 50 |
| 13 | スプールドラッグツマミ | 200 |
| 14 | スプールドラッグ禅金 | 50 |
| 15 | フェルト座金 | 50 |
| 16 | 本体Aプッシュ | 50 |
| 17 | 本体A組 | 1,200 |
| 18 | メインギヤ座金A | 50 |
| 19 | スタードラッグ板 | 50 |
| 20 | スタードラッグ座金B | 50 |
| 21 | メインギヤ | 500 |
| 22 | スタードラッグ座金A | 50 |
| 23 | ストッパーギヤ | 200 |
| 24 | メインギヤ軸 | 500 |
| 25 | クラッチヨークバネ | 50 |
| 26 | クラッチヨーク | 50 |
| 27 | ピニオンギヤ組 | 500 |
| 28 | ストッパー | 150 |
| 29 | ストッパーレバー | 50 |

| 部品号 | 部品名 | 小売推奨価格 |
|-----|---------------|--------|
| 30 | ストッパーレバーバネ | 50 |
| 31 | 本体固定板組 | 1,500 |
| 32 | クラッチレバーバネ | 50 |
| 33 | スプール組 | 1,300 |
| 34 | マグネット受抜ケ止メ | 50 |
| 35 | マグネット受組 | 500 |
| 36 | ベアリング抜ケ止メ | 50 |
| 37 | B側プッシュ間座 | 50 |
| 38 | 本体枠Bプッシュ | 50 |
| 39 | スプール軸当タリB | 50 |
| 40 | クロスギヤ組 | 450 |
| 41 | クロスギヤ受A | 50 |
| 42 | レベルwindパイプ | 150 |
| 43 | レベルwind組 | 250 |
| 44 | クロスギヤピン | 200 |
| 45 | レベルwind座金 | 50 |
| 46 | レベルwind受 | 100 |
| 47 | レベルwind棒 | 150 |
| 48 | クロスギヤ受B | 50 |
| 49 | E型止メ輪4 | 50 |
| 50 | 本体枠組 | 1,700 |
| 51 | ブレーキツマミ調整座金 | 50 |
| 52 | "O"リング | 50 |
| 53 | ブレーキツマミ | 200 |
| 54 | 本体B組 | 400 |
| 55 | 本体B固定ボルト(A) | 50 |
| 56 | 本体B固定ボルト(B) | 50 |
| 57 | レベルwind棒固定ボルト | 50 |